

RZUT FUNDAMENTÓW

SKALA 1:100

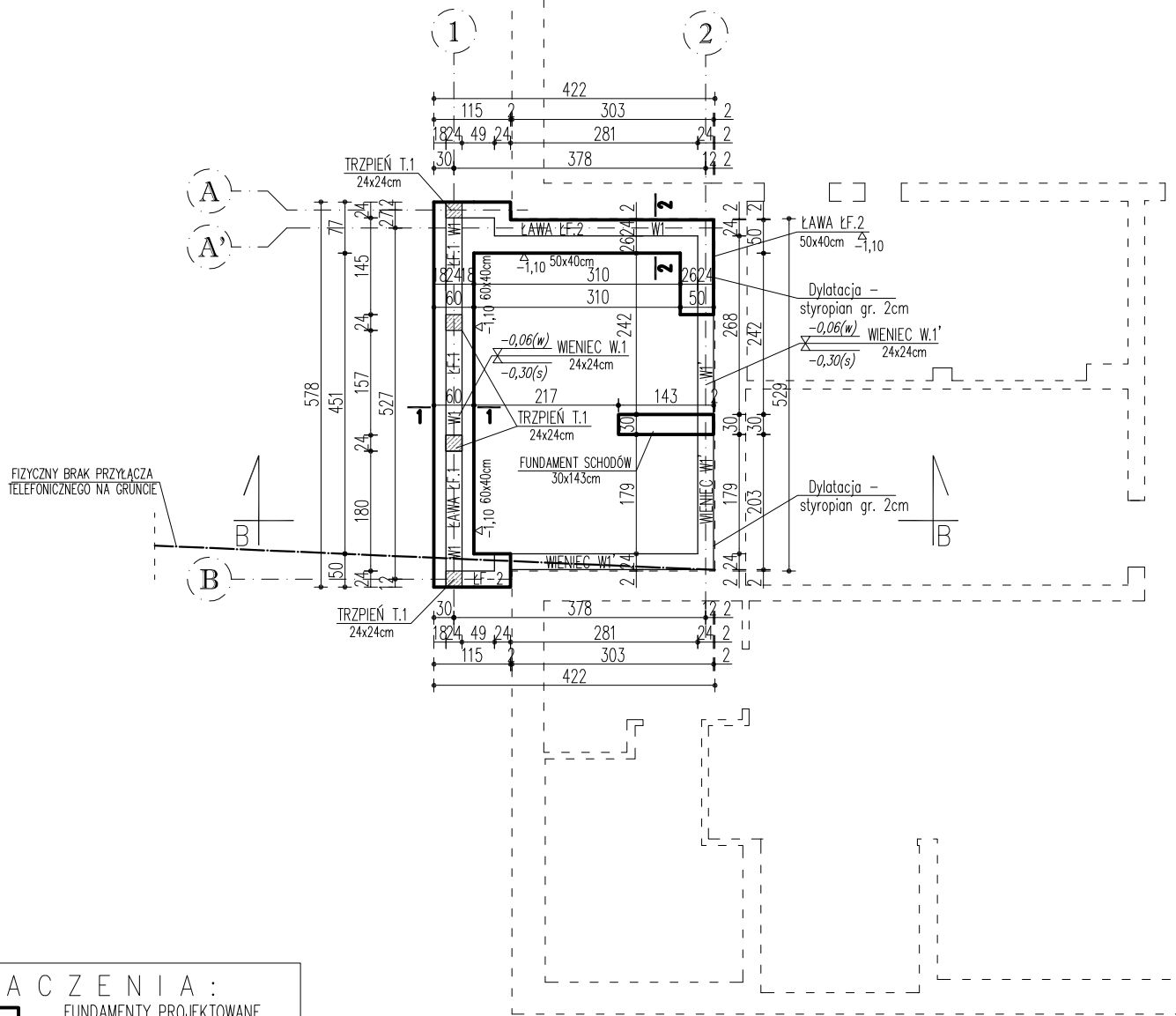

OZNACZENIA:

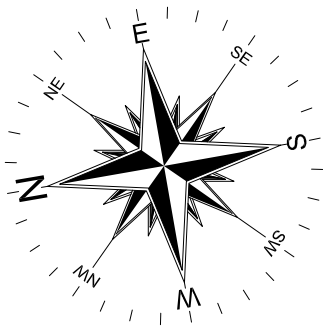

FUNDAMENTY PROJEKTOWANE
 OBRYŚ ŚCIAN ISTNIEJĄCYCH
 RZĘDNA SPODU FUNDAMENTU

UWAGI!

1. W TRAKCIE WYKONYWANIA WYKOPÓW ZACHOWAĆ SZCZEGÓLĄ OSTROŻNOŚĆ. W PRZYPADKU ODNALEZIENIA PRZYŁĄCZA TELEFONICZNEGO NAŁOŻYĆ NA KABELE RURY OSŁONOWE DWUDZIELNE ŚR. 50 MM NA ODCINKU PROJEKTOWANEJ ZABUDOWY
2. ŁAWY FUNDAMENTOWE NALEŻY POSADOWIĆ NA GRUNCIE NOŚNYM
3. POZIOM POSADOWNIENIA FUNDAMENTÓW (-1,10 m)
4. POD ŁAWAMI FUNDAMENTOWYMI WARSTWA 10cm CHUDEGO BETONU C12/16
5. W PRZYPADKU STWIERDZENIA INNYCH WARUNKÓW GEOLOGICZNYCH /WYSTĄPIENIA NASYPÓW/ - GRUNTÓW NIENOŚNYCH WYKONAĆ WYMIANĘ GRUNTU NA PIASEK ZAGĘSZCZONY LUB ŻWIR ZAGĘSZCZONY O $I_s \geq 0,97$ /ZAGĘSZCZANIE WARSTW CO 20 CM/ DO STROPU WARSTW NOŚNYCH
6. ZABRONIONE JEST POSADOWIENIE NA GRUNCIE NIENOŚNYM
7. PODCZAS BETONOWANIA ŁAW NALEŻY UMIEŚCIĆ W NICH ZBROJENIE ŁĄCZNIKOWE DLA SŁUPÓW I TRZPIEŃ DOKŁADNIE OPISANE NA RZUCIE FUNDAMENTÓW
8. SZCZEGÓLWNE ROZWIĄZANIA KONSTRUKCYJNE ZBROJENIA FUNDAMENTÓW WG PROJ. WYKONAWCZEGO
9. WYKOPY PRZED WYKONANIEM FUNDAMENTÓW ZGŁOSIĆ DO ODBIORU UPRAWNIIONEMU GEOLOGOWI
10. ZALECANY NADZÓR UPRAWNIIONEGO GEOLOGA PRZY WYKONYWANIU WYKOPÓW

BETON : C20/25 (B25)
 STAL : A-IIIIN [#B500SP] (PRETY GŁÓWNE I KONS.)
 A-O [Ø80S]; (STRZEMIONA)
 OTULENIE : 50mm

		SPÓŁKA CYWILNA 22-600 Tomaszów Lubelski; ul. Lwowska 17 tel. +48 84 664 42 24; fax: +48 84 664 75 03 e-mail: bi@matej.pl, www.matej.pl	
OBIEKT	DOSTOSOWANIE POMIESZCZEN PRZEDSZKOLA SAMORZĄDOWEGO W KRASNOBRODZIE PRZY UL. LELEWELA 37 DO WYMÓGÓW OCHRONY PPOŻ W ZAKRESIE ZAWARTYM W DECYZJI NR PZ-5580/8-7/13 Z DNIA 29 KWIEŹNIA 2013 ROKU	ZLECENIE NR :	04/2015
INWESTOR	GMINA KRASNOBRÓD UL. 3-GO MAJA 36; 22-440 KRASNOBRÓD	DATA :	19.01.2015
ADRES BUDOWY	UL. LELEWELA 37; 22-440 KRASNOBRÓD DZIAŁKA NR 2185, 2187/6 ARK. 35		
FAZA OPAC.	PROJEKT BUDOWLANY	SKALA :	1:100
TREŚĆ RYSUNKU	RZUT FUNDAMENTÓW	BRANŻA :	KONSTRUKCJA
PROJEKTANT	MGR INŻ. B. MATEJ	Liczba kopii do przekazania w specjalnej kopertach: 10 (zgodnie z art. 10 § 1 pkt 1) Rozporządzenia Ministra Infrastruktury z dnia 12 kwietnia 2004 r. w sprawie sposobu prowadzenia dokumentacji projektowej, protokołów z odbiorów i oględzin, w szczególności sposobu zabezpieczenia dokumentacji projektowej (Dz. Urz. Nr 73, poz. 1707).	NR RYS.
SPRAWDZAJĄCY	MGR INŻ. E. MATEJ		K1
ASYSTENT PROJ.	INŻ. T. BUCZKOWSKI		